



Antwerpen Zuid

Zit op schema

2020 Antwerpen

2660 Hoboken

2610 Wilrijk

Infoavond

voor zorgverleners en
partners uit de
welzijnssector.



Medicatieschema for dummies



Antwerpen Zuid

Zit op schema

Programma

20u30 - 20u40	Zuid op schema: project for dummies
20u40 - 21u00	De flow van een medicatieschema
21u00 - 21u50	Panelgesprek
21u50 - 22u00	Toelichting bij materialen
22u00 - ???	Netwerken maar!



Antwerpen Zuid

Zit op schema

Programma

20u30 - 20u40

Zuid op schema: project for dummies

20u40 - 21u00

De flow van een medicatieschema

21u00 - 21u50

Panelgesprek

21u50 - 22u00

Toelichting bij materialen

22u00 - ???

Netwerken maar!



Antwerpen Zuid

Zit op schema

Zuid op schema – project for dummies

[Home](#) > Provincie Antwerpen

Provincie Antwerpen

VIA DEZE ZOEKFUNCTIE GA JE NAAR DE ZONE VAN JE GEMEENTE

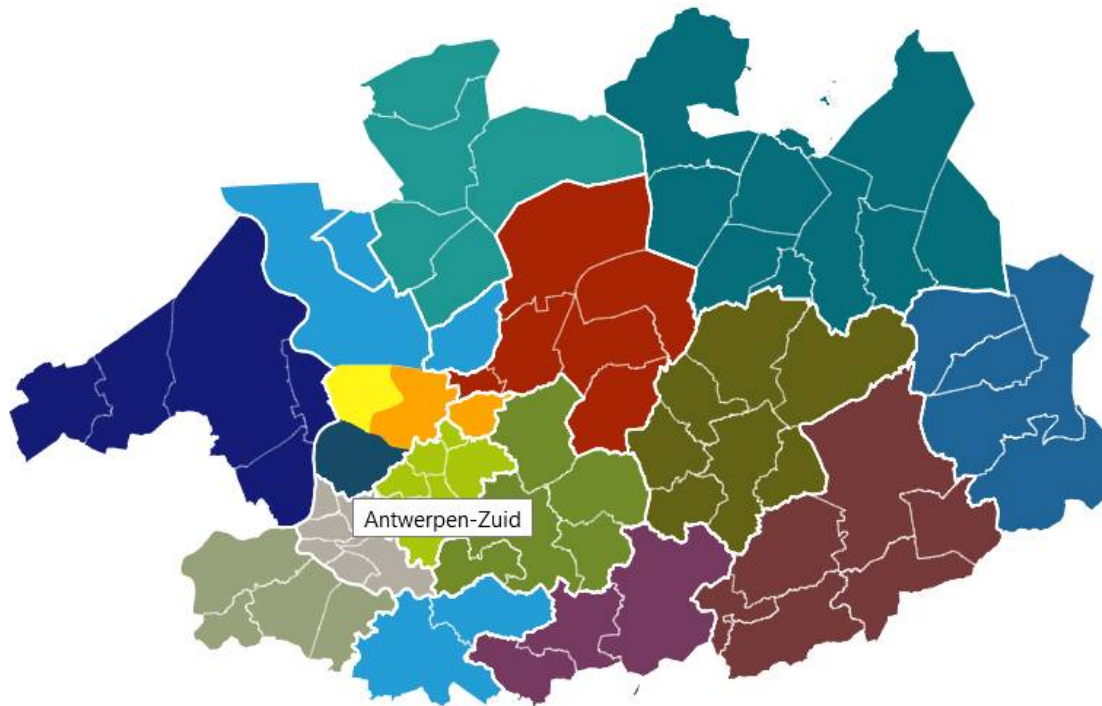

www.eerstelijnszones.be



Antwerpen Zuid

Zit op schema

Zuid op schema – project for dummies

Welke regio?

**EERSTELIJNSZONE
ANTWERPEN ZUID**



[Eerstelijnszone Antwerpen Zuid](#) > Over eerstelijnszone Antwerpen Zuid

Deze website is nog in opbouw. Binnenkort vind je hier meer informatie over jouw eerstelijnszone.

Gemeentes:

- 2020 Antwerpen
- 2660 Hoboken-Antwerpen
- 2610 Wilrijk-Antwerpen

Contacteer Antwerpen Zuid

- info@elzazuid.be

Een transitiecoach begeleidt en faciliteert de vorming van een eerstelijnszone.

De transitiecoach voor deze zone is **Diouani Zohra**.



Antwerpen Zuid

Zit op schema

Zuid op schema – project for dummies

Welke partners?



En de steun van mensen uit het terrein namens artsen, verpleegkundigen, apothekers en specialisten!

Zuid op schema – project for dummies

Doelstelling:

- *Inwoners kennen het belang van een medicatieschema. Burgers die chronisch meer dan 3 medicamenten nemen, hebben een medicatieschema op papier en digitaal.*
- *Huisartsen, thuisverpleegkundigen, apothekers en ziekenhuizen uit de regio maken meer gebruik van een medicatieschema.*

Zuid op schema – project for dummies



Antwerpen Zuid

Zit op schema

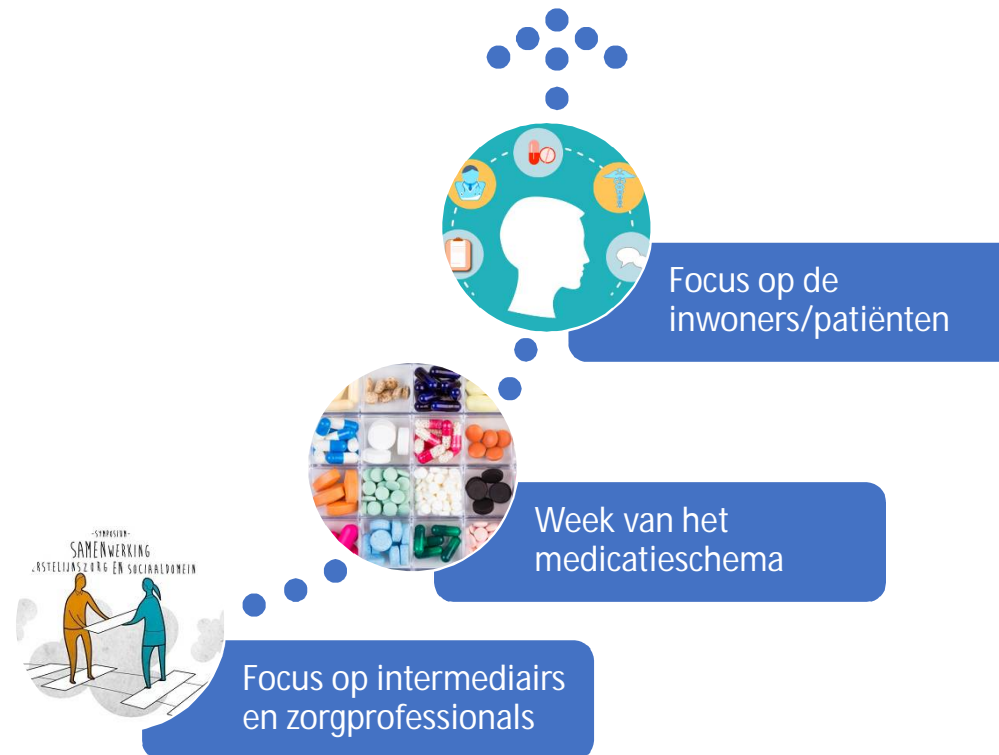

Zuid op schema – project for dummies

Wat hebben we al gerealiseerd?

- Stuurgroep met vertegenwoordigers uit alle geledingen
- Tweewekelijkse nieuwsbrief
- Drie MFO's: aanbevelingen volgen
- Toelichting in welzijnsoverleg
- Medicatieschema for dummies
- Communicatie



Antwerpen Zuid

Zit op schema

Programma

20u30 - 20u40	Zuid op schema: project for dummies
20u40 - 21u00	De flow van een medicatieschema
21u00 - 21u50	Panelgesprek
21u50 - 22u00	Toelichting bij materialen
22u00 - ???	Netwerken maar!

Bij de apotheker (Ilse Smets)



Antwerpen Zuid

Zit op schema



- Jacqueline, 78 jaar
- Heeft zelf medicatieschema opgesteld
- Zelf medicatie klaarzetten wordt moeilijker

Voor
tydens het ontbijt:

Combesym: 1

Warfar: 1

Vasecten

A-are (wekelijks)

tydens ontbijt:

• asafloor-Daflon.

Middagmaal: voor middagmaal
Combesym

avondmaal: 1x Combesym voor eten
voor Eten 1x Warfar
tydens Eten: Daflon (1/2 eten / urochod)

Voor slapen
Belloral

Controle huisapotheker

Op basis van de afleverhistoriek komt [REDACTED] in
aanmerking voor de dienst "Huisapotheker"

Aantal verschillende geneesmiddelen (op ATC5-niveau) : 7

Grootste waarde DDD: 784



Ook volgende voorwaarden moeten voldaan zijn:

Informed consent geregistreerd



Medicatieschema aangemaakt



Overeenkomst "Huisapotheker" getekend

Afdrukken

Wenst u zich te registreren als huisapotheker voor deze patiënt?

Ja

Later

Nee (elders
geregistreerd)

Nee
(weigering)



Antwerpen Zuid

Zit op schema

Huisapotheker

het voorbije jaar 5 terugbetaalde GM waarvan 4 chronisch

- Ambulante patiënten in openbare officina
- Gehandtekende overeenkomst tussen patiënt en huisapotheker
- Aanspreekpunt voor patiënt en andere zorgverstrekkers over GM
- Correct, volledig en up to date medicatieschema
- Opvolgen therapietrouw, chronische behandelingen en polymedicatie



Antwerpen Zuid

Zit op schema

Geinformeerde toestemming

Het akkoord van de patiënt om gezondheidsgegevens elektronisch en beveiligd te delen met bepaalde personen

- eenmalige registratie
 - Zorgverstrekkers of –instellingen
 - Mutualiteit
 - Zelf beheren via website eHealth (intrekken)
- gezondheidsgegevens
 - Vitalink: medicatieschema, vaccinatietoestand en sumehr
 - Gedeeld Farmaceutisch Dossier (GFD): afleverhistoriek van geneesmiddelen
 - Hub en metaHub: bloedonderzoeken, röntgenfoto's

Controle huisapotheker

Op basis van de afleverhistoriek komt [REDACTED] in
aanmerking voor de dienst "Huisapotheker"

Aantal verschillende geneesmiddelen (op ATC5-niveau) : 7

Grootste waarde DDD: 784



Ook volgende voorwaarden moeten voldaan zijn:

Informed consent geregistreerd



Medicatieschema aangemaakt



Overeenkomst "Huisapotheker" getekend

Afdrukken

Wenst u zich te registreren als huisapotheker voor deze patiënt?

Ja

Later

Nee (elders
geregistreerd)

Nee
(weigering)

- Nieuw opgesteld medicatieschema wordt opgeladen op vitalink

Upload naar Vitalink

 Lokaal

Medicatie	Dag	Ontbijt			Middagmaal			Avondmaal			20u00	slapen			
		's morgens	voor	met	na	10u00	voor	met	na	16u00			voor	met	na
▶ COMBIZYM G	dagelijks		1				1				1				
INUVAIR AER-OPL 10...	dagelijks		1								1				
VASEXTEN 10MG	dagelijks		1												
BELLOZAL 20MG	dagelijks														1
DCURE ORAAL	wekelijks: ma		1												
ASAFLOW 80MG BLIS...	dagelijks			1											
DAFLON 500MG	dagelijks			1							1				
URSOCHOL 300MG	dagelijks													1	
ENTEROFYTOL	dagelijks				2										

 Vitalink

Medicatie	Status	Dag	Ontbijt			Middagmaal			Avondmaal			20u00	slapen		
			's morgens	voor	met	na	10u00	voor	met	na	16u00			voor	met
▶ URSOCHOL 300MG	Nieuw	dagelijks												1	
VASEXTEN 10MG	Nieuw	dagelijks		1											
INUVAIR AER-OPL 10...	Nieuw	dagelijks		1							1				
ASAFLOW 80MG BLIS...	Nieuw	dagelijks			1										
DCURE ORAAL	Nieuw	wekelijks: ma		1											
BELLOZAL 20MG	Nieuw	dagelijks													1
DAFLON 500MG	Nieuw	dagelijks			1							1			
ENTEROFYTOL	Nieuw	dagelijks				2									
COMBIZYM G	Nieuw	dagelijks		1				1			1				

F4 (Upload)

Patiënt wijzigen Product toevoegen Bereiding toevoegen

 Het is aangeraden steeds eerst een download uit te voeren om op het

 algemene layout Begindatum 16/01/2019

 Ambulant (VL compatibel) Einddatum

 Laad Selectie Volledig period

Product									Innamemoment												Details	
Cnk	Naam	MS	VL	Niet Uploaden	Eindconditie	Frequentie	Dag	's morgens	Ontbijt			Middagmaal			Avondmaal			20u00	slapen	Vorm	Toedieningsv	
3280617	COMBIZYM G			<input type="checkbox"/>		dagelijks	1		1			1			1						tablet	
2433092	INUVAIR AER-OPL 100/6Y			<input type="checkbox"/>		dagelijks	1		1						1						inhalatie	
1719418	VASEXTEN 10MG			<input type="checkbox"/>		dagelijks	1		1												capsule	
2915361	BELLOZAL 20MG			<input type="checkbox"/>		dagelijks	1													1	tablet	
2727105	DCURE ORAAL			<input type="checkbox"/>		wekelijks	Maandag		1												ampule	
2542488	ASAFLOW 80MG BLISTER			<input type="checkbox"/>		dagelijks	1				1										tablet	
3080314	DAFLON 500MG			<input type="checkbox"/>		dagelijks	1				1						1				tablet	
1413053	URSOCHOL 300MG			<input type="checkbox"/>		dagelijks	1											1			tablet	
3270790	ENTEROFYTOL			<input type="checkbox"/>		dagelijks	1				2										capsule	

De upload naar Vitalink is geslaagd!

Posologie

Cnk	Omschrijving	Vorm	Datum
3262797	DAVITAMON FIRST VT D AQUOSUM 25 DRUP	DRUP	12/12/2018



Antwerpen Zuid

Zit op schema

Patiënt wijzigen	Product toevoegen	Bereiding toevoegen	algemene layout	Begindatum	16/01/2019	Laad Selectie	Volledige periode																	
			Ambulant (VL compatibel)	Einddatum																				
Product				Innamemoment												Details								
Cnk	Naam	MS	VL	Niet Uploaden	Indicatie	Frequentie	Dag	's morgens	voor	met	na	10u00	voor	met	na	16u00	voor	met	na	20u00	slapen	Vorm	Toedieningsweg	
3280617	COMBIZYM G			<input type="checkbox"/>		dagelijks	1		1				1				1						tablet	
2433092	INUVAIR AER-OPL 100/6Y			<input type="checkbox"/>		dagelijks	1		1								1						inhalatie	
1719418	VASEXTEN 10MG			<input type="checkbox"/>		dagelijks	1		1														capsule	
2915361	BELLOZAL 20MG			<input type="checkbox"/>		dagelijks	1															1	tablet	
2727105	DCURE ORAAL			<input type="checkbox"/>		wekelijks	Maandag		1														ampule	
2542488	ASAFLOW 80MG BLISTER			<input type="checkbox"/>		dagelijks	1			1													tablet	
3080314	DAFLON 500MG			<input type="checkbox"/>		dagelijks	1			1											1		tablet	
1413053	URSOCHOL 300MG			<input type="checkbox"/>		dagelijks	1															1	tablet	
3270790	ENTEROPYTOL			<input type="checkbox"/>		dagelijks	1				2												capsule	

Posologie	Dosis	Vorm	Toedieningsweg	Opmerkingen	Indicaties				
	1/4	ampule	anaal opsteken	(blaas)	02/05/2018 laatste dosis				
Details	1/2	x aanbrengen	in de keel		10/5/2018 laatste dosis				
Extra info	3/4	capsule	in de neus	(bloedstolling)	2/5/2018 laatste dosis				
	1	tablet	in de ogen		bij hoofdpijn				
Historiek	1.5	Type		Groep	Imv				
	2	acut	ad hoc	chronisch	subschema	geen	Geen	Auto	Manueel

F1 Omhoog	F2 Omlaag	F3	F4	F5	F6	F7	F8	F9	F10	F11 Tijdstip toevoegen	F12 Oud schema
-----------	-----------	----	----	----	----	----	----	----	-----	------------------------	----------------

Bij de arts (Barbara Franck)



Antwerpen Zuid

Zit op schema





Antwerpen Zuid

Zit op schema

Globaal Medisch Dossier (GMD)

- Bijhouden en beheren van medische gegevens van de patiënt
- Voordelen:
 - één centraal aanspreekpunt
 - volledig dossier
 - patiënt betaalt minder remgeld
 - jaarlijks forfait voor de huisarts



Antwerpen Zuid

Zit op schema

Therapeutische relatie

- noodzakelijk registreren om gegevens te delen
- ID nodig
- bewijs dat patiënt je consulteert als zorgverlener
- Slechts 1 geïnformeerde toestemming maar meerdere therapeutische relaties

Actieve medicatie

Amlodipine Apotex tabl. 100x 10mg	C
Asaflow maagsapresist. tabl. 168x 80mg	C
Bellozal tabl. (deelb.) 50x 20mg	C
Dafion 450/50 filmomh. tabl. 120x	C
Hygroton tabl. (deelb.) 30x 50mg	C
Inuvair 100/6 inhalatiepdr. Nexthaler 3x1...	C
Ursochol tabl. (deelb.) 100x 300mg	C

	Freq.	Start	Eind	Inname / eenheid	nuc hter	ontbijt			middagmaal				avondmaal				voor s lapen	Info	
						voor	tijdens	na	tussen	voor	tijdens	na	tussen	voor	tijdens	na			tussen
Amlodipine Apotex tabl. 100x 10mg	Dagelijks	10/12/18		tablet		1													
Asaflow maagsapresist. tabl. 168x 80mg	Dagelijks	10/12/18		tablet			1												
Bellozal tabl. (deelb.) 50x 20mg	Dagelijks	10/12/18		tablet														1	
Daflon 450/50 filmomh. tabl. 120x	Dagelijks	10/12/18		tablet			1							1					
Hygroton tabl. (deelb.) 30x 50mg	Dagelijks	10/12/18		tablet			1/2												
Inuvair 100/6 inhalatiepdr. Nexthaler 3x120dos.	Dagelijks	10/12/18		inhalatie		1								1					
Ursochol tabl. (deelb.) 100x 300mg	Dagelijks	10/12/18		tablet												1			

Patient XXXXXXXXXX Laatste gewijzigd door Ilse Andrea Smets Afdruk door SMETS FARMA BVBA Apotheek naam Apotheek Smets
 Insz 88040209275 Versie 5 Tijdstip wijziging 16/01/2019 16:08 Tijdstip afdruk 16/01/2019 16:12 Titularis ILSE ANDREA J SMETS

Chronische Medicatie	Frequentie	Begin	Einde	Inname / Eenheid	's Morges	Ontbijt			Middagmaal			Avondmaal			Steep	Opmerkingen
						Voor	Tijdens	Na	Voor	Tijdens	Na	Voor	Tijdens	Na		
ASAFLOW 80MG BLISTER	dagelijks	16/01/2019		tablet			1									
BELLOZAL 20MG	dagelijks	16/01/2019		tablet										1		
COMBIZYM G	dagelijks	16/01/2019		tablet		1			1			1				
DAFLON 500MG	dagelijks	16/01/2019		tablet			1					1				
ENTEROFYTOL	dagelijks	16/01/2019		capsule			2									
INUVAIR AER-OPL 100/8Y	dagelijks	16/01/2019		inhalatie		1					1					
URSOCHOL 300MG	dagelijks	16/01/2019		tablet									1			
VASEXTEN 10MG	dagelijks	16/01/2019		capsule		1										
DCURE ORAAL	wekelijks: ma	16/01/2019		ampule		1										

	Freq.	Start	Eind	Inname / eenheid	nuc hter	ontbijt			middagmaal			avondmaal				Info		
						voor	tijdens	na	tussen	voor	tijdens	na	tussen	voor	tijdens		na	tussen
Amlodipine Apotex tabl. 100x 10mg	Dagelijks	10/12/18		tablet		1												
Asaflow maagsapresist. tabl. 168x 80mg	Dagelijks	10/12/18		tablet			1											
Bellozal tabl. (deelb.) 50x 20mg	Dagelijks	10/12/18		tablet													1	
Daflon 450/50 filmomh. tabl. 120x	Dagelijks	10/12/18		tablet			1							1				
Hygroton tabl. (deelb.) 30x 50mg	Dagelijks	10/12/18		tablet			1/2											
Inuvair 100/6 inhalatiepdr. Nexthaler 3x120dos.	Dagelijks	10/12/18		inhalatie		1							1					
Ursochol tabl. (deelb.) 100x 300mg	Dagelijks	10/12/18		tablet												1		

Chronisch



	Freq.	Start	Eind	Inname / ee...	ontbijt			middagmaal			avondmaal			Info			
					nu...	voor	tijd...	na	tus...	voor	tijd...	na	tus...			vo...	
Amlodipine ...	Dagelijks	10/12/18		tablet		1										<input checked="" type="checkbox"/>	
Asaflow ...	Dagelijks	10/12/18		tablet			1									<input checked="" type="checkbox"/>	
Bellozal tabl. ...	Dagelijks	10/12/18		tablet											1	<input checked="" type="checkbox"/>	
Combizym G 1...	Dagelijks	28/01/19		tablet		1			1				1			<input checked="" type="checkbox"/>	
Daflon 450/50 ...	Dagelijks	10/12/18		tablet			1						1			<input checked="" type="checkbox"/>	
Enterofytol 180...	Dagelijks	28/01/19		cap...			2									<input checked="" type="checkbox"/>	
Hygroton tabl.	Dagelijks	10/12/18		tablet			1/2									<input checked="" type="checkbox"/>	
Inuvair 100/6 ...	Dagelijks	10/12/18		inh...		1							1			<input checked="" type="checkbox"/>	
Ursochol tabl. ...	Dagelijks	10/12/18		tablet										1		<input checked="" type="checkbox"/>	
D-Cure oploss.	Wekelij...	28/01/19		am...		1										<input checked="" type="checkbox"/>	

Print

PDF

Vitalink

Bij de verpleegkundige (David Teurfs)



Antwerpen Zuid

Zit op schema





Antwerpen Zuid

Zit op schema

Praktijk Patient: Franck Barbara Overzichten Rapporten Statistieken Diversen Instellingen Navigatie

Overzicht Dokters	Overzicht Patiënten	E-Id	Overzicht Voorschriften	Overzicht Formulieren	Planning Werk	Registreren Registratie	Facturatie Facturatie	Proef facturatie	Bafcare Berichten	Nieuw Bafcare bericht	
----------------------	------------------------	------	----------------------------	--------------------------	------------------	----------------------------	--------------------------	------------------	----------------------	-----------------------	--

PATIËNTEN

<u>Nieuw</u>	Naam	Geboortedatum	Rijksregister Nr (INSZ)	Tel/GSM	Dokter	Archief
	<input type="text"/>	<input type="text"/>	<input type="text"/>	<input type="text"/>	<input type="text"/>	U <input type="button" value="x"/> <input type="button" value="v"/>



Antwerpen Zuid

Zit op schema

Praktijk Patient: Franck Barbara Overzichten Rapporten Statistieken Diversen Instellingen Navigatie

Gegevens	Anamnese ▾	Wondzorg	Dag-Planning	Toiletaanvragen	Specifiek technische formulieren	Onbezoldigde taken
Meetwaarden	Observaties	Medicatie		Toiletafsluitingen	Jaarlijkse medicatiedocument	Afwezigheden
Allergieën	Diabetes Gegevens	Documenten	Zorgen	Palliatieve zorgen	Voorschriften	Toelatingen

MEDICATIE

Nieuw	Medicatie ▾	Toedieningswijze	Startdatum	Ontbijt	Middag	Avond	Slapen	Stopdatum	Archief
									U
Bekijken	ursochol 300mg		18-01-2019			Na, 1			<input type="checkbox"/>
Bekijken	paracetamol	oraal	27-01-2019						<input type="checkbox"/>
Bekijken	inuvair	puffer	18-01-2019	Voor, 1		Voor, 1			<input type="checkbox"/>
Bekijken	Hygroton 50 mg	oraal	18-01-2019	Voor, 1/2					<input type="checkbox"/>
Bekijken	daflon 500		18-01-2019	Voor, 1		Voor, 1			<input type="checkbox"/>
Bekijken	D cure	oraal	18-01-2019	Na, 1					<input type="checkbox"/>
Bekijken	Combizym	tablet oraal	18-01-2019	Voor, 1	Voor, 1	Voor, 1			<input type="checkbox"/>
Bekijken	Bellozal 20 mg	oraal	18-01-2019				Voor, 1		<input type="checkbox"/>
Bekijken	asaflow 80		18-01-2019	Na, 1					<input type="checkbox"/>
Bekijken	Amlopipine 5 mg	oraal	18-01-2019	Voor, 1					<input type="checkbox"/>

Bij de specialist (Philippe Jorens, UZA-UA)





Antwerpen Zuid

Zit op schema

- Bij de specialist ...
- Bv spoedopname, opname dienst ...
- Bv ambulantly
- Het magische woord "de Hub"



Status van de hubs vandaag



Antwerpen Zuid

Zit op schema

- **Architectuur**

- 5 regionale hubs
- Vlaanderen: Cozo, VZNKUL, ARH
- Brussel: Abrumet
- Wallonië: Réseau Santé de Wallonie (RSW)

Hubs 2010	
	Abrumet
	Antwerpen - regionale gezondheidszorg
	Vlaamse gezondheidszorg
	Antwerpen Zuid
	Regionale Hubs Gent

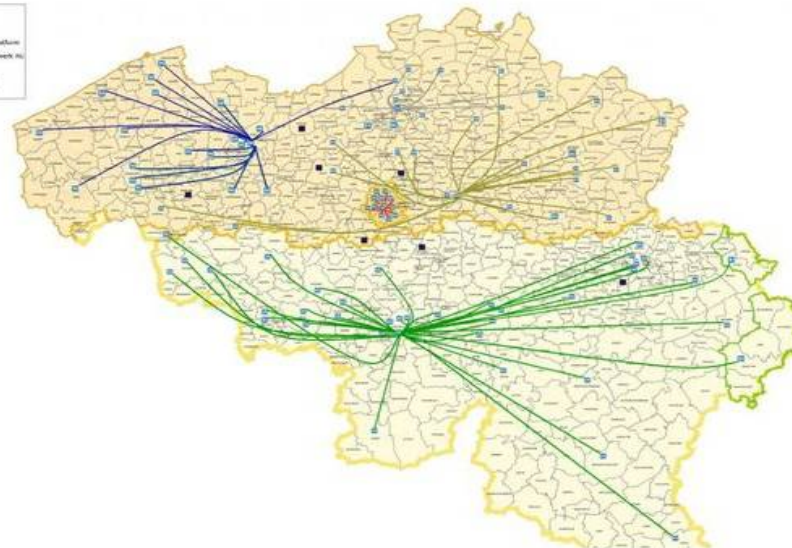

Kennis / Ervaring / Zorg

Voorbeeld via de Hub ...



Antwerpen Zuid

Zit op schema

intensieve zorgen (IZN) Hospitalisatie (17/12/2018 - Jorens Philippe - IZN)

Brieven IZ Labo POC Molis Brieven Protocol Protocol IZN Attest Aanvraag Rx/NMR PACS PACS-COL AnaPath Ok
AOP AOP-txt V.A.A.S Param Educatie Foto C2mDoc ExtDoc Info DOTS

ExtDoc

- 01 - Cardiologie
- ECG heartstation alle traces
- ECG heartstation laatste 5 traces
- Evocs
- HUB**
- Pneumologie
- Raadplegen labo MOLIS
- Ultragenda
- VPA Algemeen

CoZo

Patiënt details

[Redacted] (57 jaar)

toegang tot n.v.t.
gedeeld n.v.t.

IC intrekken

Geïntegreerd

- Ziekenhuis Lier
- Labo AKL
- Universitair Ziekenhuis Antwerpen
- Vitalink
- VZN KU Leuven

Resultaten Contacten Afspraken Patiënttoegang resultaten Dossierlogging Volmachten

Beeldbellen

Patient | Bewerken | Beeld | Dossier | Extra | Taken | Browser | Venster | Help
 intensieve zorgen (IZN) | Hospitalisatie (17/12/2018 - Jorens Philippe - IZN)

Brieven IZ | Labo | POC | Molis | Brieven | Protocol | Protocol IZN | Attest | Aanvraag | Rx/NMR | PACS | PACS-COL | AnaPath | Ok | IC | Cardio | Hosp/advies
 AOP | AOP-txt | V.A.A.S | Param | Educatie | Foto | C2mDoc | ExtDoc | Info | DOTS | PIV | DNR | 0

ExtDoc | Philippe Jorens | Universitair Ziekenhuis Antwerpen

CoZO | Resultaten

Heilig Hartziekenhuis Lier 131 | Labo AKL | Radiologie 4 | Universitair Ziekenhuis Antwerpen 1073
 Vitalink 15 | VZN KU Leuven 21

Filter
 periode: -- alle -- | instelling: Vitalink
 dienst: -- alle -- | doc. type: -- alle --

Resultaten

pat.	tijdstip	com.	val.	omschrijving	doc. type	arts	dienst	instelling	ref.
	23/01/2019	ja	ja	sumehr	Sumehr		Vitalink		
	06/12/2018	ja	ja	vacc	Vaccinatie		Vitalink		
	06/12/2018	ja	ja	vacc	Vaccinatie		Vitalink		
	06/12/2018	ja	ja	sumehr	Sumehr		Vitalink		
	05/12/2018	ja	ja	sumehr	Sumehr		Vitalink		
	24/07/2018	ja	ja	populationbasedscreeningscheme	Bevolkingsonderzoek		Vitalink		
	06/07/2018	ja	ja	medicationscheme	Medicatie		Vitalink		
	06/07/2018	ja	ja	sumehr	Sumehr		Vitalink		
	01/05/2017	ja	ja	populationbasedscreeningscheme	Bevolkingsonderzoek		Vitalink		
	27/04/2017	ja	ja	populationbasedscreeningscheme	Bevolkingsonderzoek		Vitalink		
	13/01/2017	ja	ja	populationbasedscreeningscheme	Bevolkingsonderzoek		Vitalink		
	11/01/2017	ja	ja	populationbasedscreeningscheme	Bevolkingsonderzoek		Vitalink		
	29/11/2016	ja	ja	populationbasedscreeningscheme	Bevolkingsonderzoek		Vitalink		
	26/04/2016	ja	ja	populationbasedscreeningscheme	Bevolkingsonderzoek		Vitalink		
	26/04/2016	ja	ja	populationbasedscreeningscheme	Bevolkingsonderzoek		Vitalink		

Pagina 1 van 1, items 1 tot 15 van 15.

Gebruiker Izn vertegenwoordigt Dr. Jorens (IZN). | (C2MSRV) | Universitair Ziekenhuis Antwerp | NUM | | Systeembelasting: 4 %



Antwerpen Zuid

Zit op schema



Antwerpen Zuid

Zit op schema

id /subject/61042450485/medication-scheme

instelling Vitalink document type Medicatie

dienst Onbekend tijdstip specimen 05/07/2018 22:00:00

aanvragende arts [Redacted] tijdstip aangevraagd

uitvoerende arts [Redacted] tijdstip uitvoering

referentie

omschrijving medicationscheme

Afdrukken... Arts Patiënt

Inhoud

Permanente geneesmiddelen				Ontbijt			Middagmaal			Avondmaal			Sleep			Opmerkingen
Geneesmiddel	Frequentie	Begin	Eind	Inname/Eenhed	Ochtereind	Voor	Tijdens	Na	Voor	Tijdens	Na	Voor	Tijdens	Na	Sleep	Opmerkingen
Emconcor filmomh. tabl. (deelb.) Minor 28x 2,5mg		14/03/2018														Opmerkingen Opmerkingen, Laatst gewijzigd door [Redacted] 2018-07-06 11:09
Britelique filmomh. tabl. 168x 90mg		14/03/2018														Opmerkingen, Laatst gewijzigd door [Redacted] 2/dag gedurende 1 jaar 2018-07-06 11:09
Asaflow maagoplossend. tabl. 158x 80mg		14/03/2018														Opmerkingen, Laatst gewijzigd door [Redacted] 1/dag 's ochtends 2018-07-06 11:09
Dafalgan Codeïne 500 mg - 30 mg		13/01/2017														Opmerkingen, Laatst gewijzigd door [Redacted] zo rugloos 2018-07-06 11:09

Tijdelijke geneesmiddelen				Ontbijt			Middagmaal			Avondmaal			Sleep			Opmerkingen
Geneesmiddel	Frequentie	Begin	Eind	Inname/Eenhed	Ochtereind	Voor	Tijdens	Na	Voor	Tijdens	Na	Voor	Tijdens	Na	Sleep	Opmerkingen
Procoralan filmomh. tabl. (deelb.) 56x 5mg		06/07/2018	16/07/2018													Opmerkingen, Laatst gewijzigd door [Redacted] 2x/d 2018-07-06 11:09
Enalapril Sandoz tabl. (deelb.) 28x 5mg		06/07/2018	16/07/2018													Opmerkingen, Laatst gewijzigd door [Redacted] 1/2e 2018-07-06 11:09



Antwerpen Zuid

Zit op schema

Nuttig ?

- Wie is onze beste bron ?

IJPP
International Journal of
Pharmacy Practice

Research Paper

Sources of pre-admission medication information: observational study of accuracy and availability

Michelle Fitzsimons^{a,b}, Tamasine Grimes^{a,b} and Mairead Galvin^{b,c}

^aPharmacy Department, Adelaide and Meath Hospital Dublin, inc the National Children's Hospital (AMNCH), Tallaght, Dublin, ^bSchool of Pharmacy and Pharmaceutical Sciences, Trinity College, Dublin and ^cPharmacy Department, Naas General Hospital (NGH), Naas, Co. Kildare, Ireland



Antwerpen Zuid

Zit op schema

Key findings Data were collected for 134 patients. Community pharmacy and nursing home staff were most accessible to researchers when undertaking the medication history (>90%), followed by GP staff (66%). Except for nursing home sources, agreement between PAML and GS-PAML was low (2–17% of patients, 44–77% of medications). The community pharmacy PAML most frequently agreed with the GS-PAML (17% of patients, 77% of medications) followed by GP staff (10% of patients, 69% of medications). Previous (within the last 6 months) discharge summaries (3% of patients, 49% of medications) and GP referral letters (2% of patients, 44% medications) agreed least frequently. Nursing home (100%) and GP (91%) staff provided most accurate allergy information. Drug omission (>35%) was the most common disagreement for all sources except nursing home staff. GP staff and community pharmacy PAMLs contained a considerable proportion of commission discrepancies.

Conclusion Community pharmacy and GP staff were identified as the most available and accurate sources of PAM information and should be prioritised when undertaking admission medication reconciliation in a busy clinical environment.

We hebben de informatie nodig van de “best geplaatsten” ttz huisarts en/of apotheker

Bij een verkeerd “overzicht” treden er “fouten op” bij een spoedopname.



Zit op schema

Original Research

Frequency of occurrence of medication discrepancies and associated risk factors in cases of acute hospital admission

Charlotte D. VAN DER LUIT, Iris R. DE JONG, Marieke M. EBBENS , Sjoerd EUSER ,
Sjoerd L. VERWEIJ , Patricia M. VAN DEN BEMT , Hanneke M. LUTTIKHUIS , Matthijs L. BECKER .

Received (first version): 5-Jul-2018

Accepted: 1-Dec-2018

Published online: 17-Dec-2018

Conclusions: Of the total number of patients, 11.7% experienced one or more medication discrepancies following admission to the hospital. Elderly patients taking multiple drugs were found to be particularly at risk.

Niet alleen bij de spoedopname maar ook op een chirurgische afdeling ...



Zit op schema

Journal of Evaluation in Clinical Practice ISSN 1365-2753

Medication reconciliation at admission to surgical departments

Lorena González-García BPharm MPharm,¹ Antonio Salmerón-García DPharm,²
M^aAngeles García-Lirola BPharm,³ Susana Moya-Roldán MD,⁴ Susana Belda-Rustarazo BPharm²
and José Cabeza-Barrera BPharm²

Results The study included 176 patients, 60.8% of whom were aged >65 years and consumed a mean of 5.55 (± 4.33) drugs. 55.1% had ≥ 1 RE, with a mean of 3.21 REs per patient [95% confidence interval (CI; 2.72–3.70)]. The most frequent RE was drug omission (84.1%). No clinical risk was posed by 50.5% of the REs. Multivariate analysis evidenced fourfold higher risk of an RE in patients admitted for elective versus emergency surgery and a 1.35-fold higher risk in patients receiving a larger number of drugs.

Conclusions There was a high prevalence of REs among patients admitted to the surgical departments, most frequently the omission of a drug. The risk of an RE was higher in patients admitted for elective versus emergency surgery, as well as with the receipt of a larger number of drugs before admission.

En dus hebben we richtlijnen nodig ...



Antwerpen Zuid

Zit op schema

JOINT COMMISSION™
Journal ON QUALITY AND PATIENT SAFETY

National Patient Safety Goals

Reconciling Medications at Admission: Safe Practice Recommendations and Implementation Strategies

Gina Rogers
Eric Alper, M.D.
Diane Brunelle, M.S., R.N., C.N.A.A.
Frank Federico, R.Ph.
Clark A. Fenn
Lucian L. Leape, M.D.
Leslie Kirle, M.P.H.
Nancy Ridley, M.S.
Brian R. Clarridge, Ph.D
Dragana Bolcic-Jankovic, M.A.
Paula Griswold, M.S.
Doris Hanna, R.N., C.P.N.P., Sc.D.
Catherine L. Annas, J.D.

Table 1. Summary of Safe Practice Recommendations for Reconciling Medications at Admission*

Collect complete and accurate pre-admission medication lists

1. Collect a complete list of current medications (including dose and frequency) for each patient on admission.
2. Validate the pre-admission medication list with the patient (whenever possible).
3. Assign primary responsibility for collecting the pre-admission list to someone with sufficient expertise, within a context of shared accountability (the ordering prescriber, nurse, and pharmacist must work together to achieve accuracy).



Antwerpen Zuid

Zit op schema

When the ordering prescriber uses the reconciling form as an order sheet, by definition the pre-admission medications should all have been addressed in the process, either continued or consciously changed, held, or discontinued. However, an independent verification of appropriate reconciliation is an important final safety step.

Want als arts blijven we verantwoordelijk ...

When multiple physicians are engaged in a patient's care, final accountability still rests with the *ordering prescriber*. The attending of record has ultimate responsibility for ensuring there is a complete pre-admission medication list and that this list is reconciled against the admission orders. Surgeons, for example, will often need to consult a patient's medical specialists, but they remain responsible for ensuring that all the patient's pre-admission medications are appropriately addressed.

We hebben de info best “electronisch nodig”



Antwerpen Zuid

Zit op schema



International Journal for Quality in Health Care, 2015, 27(4), 314–319
doi: 10.1093/intqhc/mzv046
Advance Access Publication Date: 30 June 2015
Article

OXFORD

Article

Electronic medication reconciliation and medication errors

JONATHAN D. HRON¹, SHANNON MANZI², ROGER DIONNE²,
VINCENT W. CHIANG¹, MARCIE BROSTOFF³, STEPHANIE A. ALTAVILLA³,
AL PATTERSON⁴, and MARVIN B. HARPER⁵

Results: During the study period, there were 33 070 hospital admissions. The pre-admission medication list was consistently recorded electronically throughout the study period. In the post-intervention period, the use of the electronic medication reconciliation tool increased to 84%. Reports identified 146 admission MREs during the study period, including 95 non-intercepted errors. Pre- to post-intervention, the rate of non-intercepted errors decreased by 53% ($P=0.02$). Reported errors were categorized as intercepted potential adverse drug events (ADEs) (35%), non-intercepted potential ADEs (42%), minor ADEs (22%) or moderate ADEs (1%). There were no reported MREs that resulted in major or catastrophic ADEs.

Conclusions: We successfully implemented an electronic process for admission medication reconciliation, which was associated with a reduction in reports of non-intercepted admission MREs.



Antwerpen Zuid

Zit op schema





Antwerpen Zuid

Zit op schema

Programma

20u30 - 20u40	Zuid op schema: project for dummies
20u40 - 21u00	De flow van een medicatieschema
21u00 - 21u50	Panelgesprek
21u50 - 22u00	Toelichting bij materialen
22u00 - ???	Netwerken maar!



Antwerpen Zuid

Zit op schema

Panelgesprek

Barbara Franck (*huisarts*)

David Teurfs (*verpleegkundige*)

Erik Lebacqz (*apotheker, pannelleider*)

François Vingerhoets (*patiënt/burger*)

Ilse Smets (*apotheker*)

Karin Trouillard (*maatschappelijk werker*)

Philippe Jorens (*specialist*)





Antwerpen Zuid

Zit op schema

Programma

20u30 - 20u40	Zuid op schema: project for dummies
20u40 - 21u00	De flow van een medicatieschema
21u00 - 21u50	Panelgesprek
21u50 - 22u00	Toelichting bij materialen
22u00 - ???	Netwerken maar!

Materialen – voor **professionals**



Antwerpen Zuid

Zit op schema



Online beschikbaar via sites eenlijn.be, Domus Medica, KAVA ...

Materialen – voor **professionals** MFO's - aanbevelingen



Antwerpen Zuid

Zit op schema

siilo.

producten bronnen meer weten?

Druk op **F11** om het volledige scherm te sluiten

inloggen

app downloaden

de gratis
messenger voor
elke professional
in de zorg.

Bespreek je patiënten met je collega's via Siilo,
het grootste netwerk van Nederland en
Vlaanderen. Het is 100% veilig.

↓ ontdek de functionaliteiten

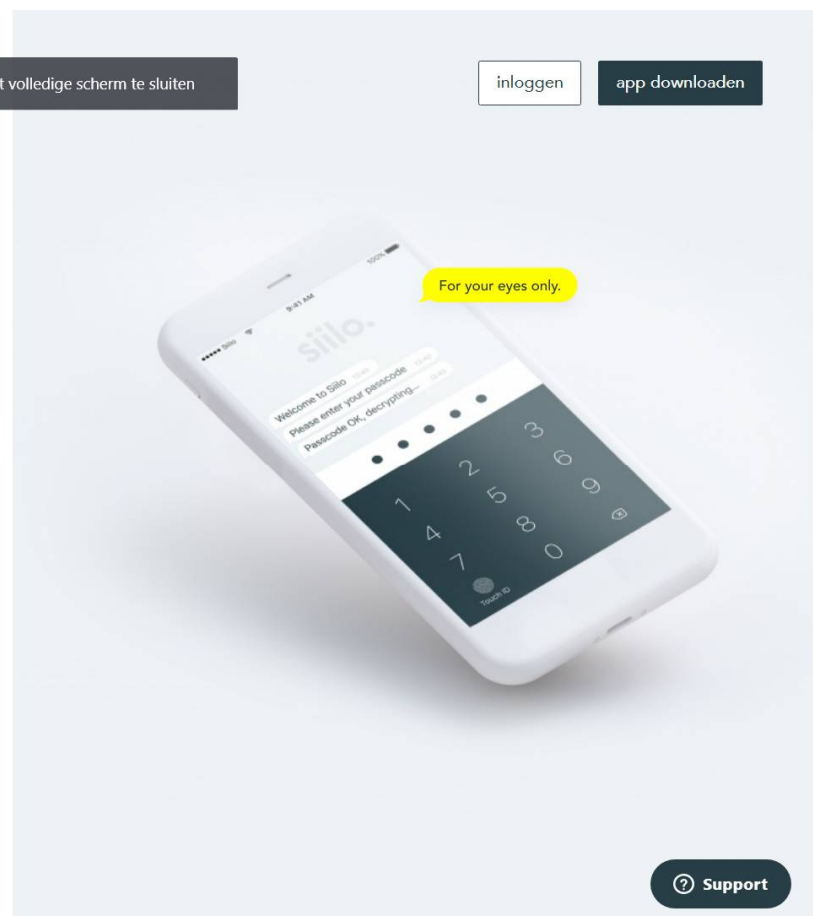

Materialen – voor **professionals** MFO's - aanbevelingen



Antwerpen Zuid

Zit op schema

privacy

en beveiliging

100%

gegarandeerd.

Alle berichten zijn volledig versleuteld. Alle berichten en bijlagen worden gescheiden van je privé-zaken opgeslagen op je mobiele, en na 30 dagen worden deze automatisch verwijderd.

[lees verder](#)

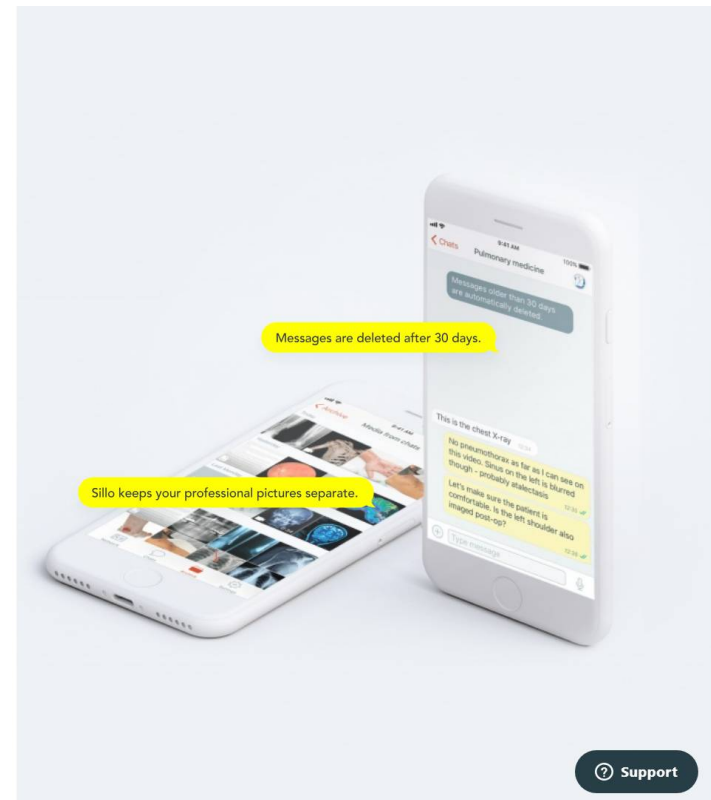



Antwerpen Zuid

Zit op schema

Materialen – voor **professionals**

 éénlijn.be

Gepland in maart/april op woensdag (huisartsenwachtpost Antwerpen Zuid)

- 'Algemene opleiding rond het Vitalink medicatieschema'
- 'eGezondheidsdiensten gebruiken zonder softwarepakket of pakket weinig/geen eHealthdiensten'.



Antwerpen Zuid

Zit op schema

Materialen – voor **publiek**



Infosessies voor publiek in WZC, dienstencentra ...

- Belang goed geneesmiddelengebruik
- Geneesmiddelen en internet
- Medicatieschema
- Gegevensdeling en patient consent
- Hulp van zorgverleners en intermediairs
- Project 'Zuid op schema'



Materialen – voor **publiek**



Antwerpen Zuid

Zit op schema

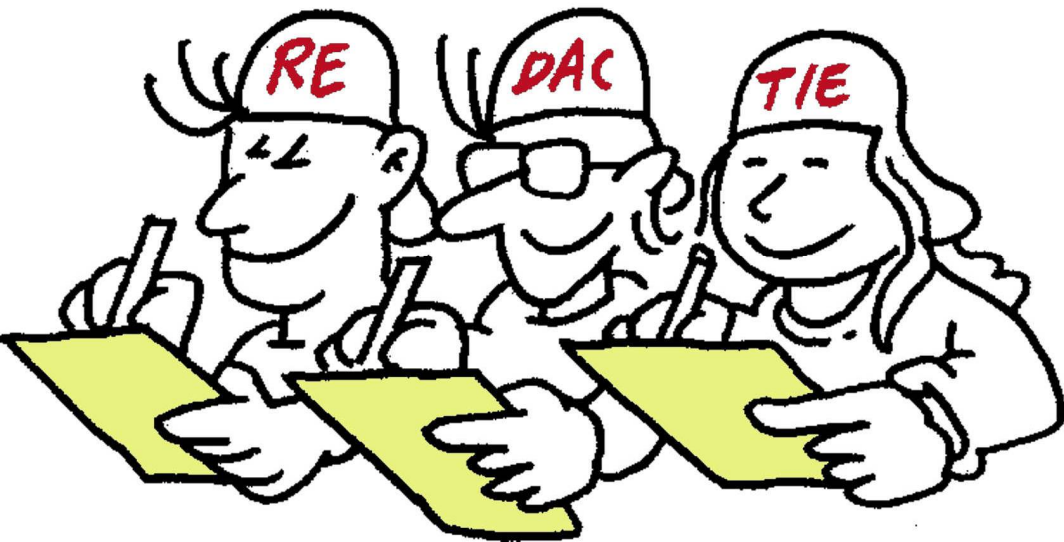

Artikels op maat van publiek

- Info project
- Wist-je-datjes
- Wat is een medicatieschema?
- Hoe wordt een medicatieschema gemaakt?
- Hoe gebruik je een medicatieschema?

<https://www.kava.be/zuidopschema>

zorgverleners die op de hoogte moeten zijn: de verpleegkundige, tandarts, kinesist ... Wie niet meer helemaal op eigen benen kan staan, krijgt vaak hulp van familie, buren, vrienden, mantelzorgers of diensten van maatschappelijk werk. Ook zij hebben er vaak alle belang bij om dit schema te kennen.

Om dat schema nog beter te leren gebruiken, loopt er vanaf februari tot eind juni 2019 een bijzonder project 'Zuid op schema' in de regio Kiel, Hoboken, Valaar en Wilrijk. Op verschillende plaatsen bij zorgverleners, welzijnsorganisaties of overheidsinstellingen zal je een leeg medicatieschemamapje gratis mogen vragen. Daarin kan je het papieren schema zorgvuldig bewaren. Heb je zelf nog geen schema? Gebruik dan het handige invulijstje dat in elk mapje zit en ga ermee naar je apotheker of arts. Nog in onze regio worden er in die periode gratis infosessies gegeven voor het publiek over het belang van een medicatieschema, hoe die schema's gedeeld kunnen worden, geneesmiddelen en internet, hoe je toestemming verlenen ... Wil je vanuit een bewonersgroep, zorgcentrum of andere organisatie zo'n infoavond inplannen? Vraag meer info via mail naar zuidopschema@kava.be.

Dit project is een initiatief van vertegenwoordigers van de zorgverleners, welzijnssector en de overheid en wordt mee gefinancierd door de stad Antwerpen.

[Download hier](#) andere info op maat van publiek (word versie)

[Download hier](#) het invulijstje (pdf)

[Download hier](#) de toelichting bij het invulijstje (pdf)



Antwerpen Zuid

Zit op schema

Programma

20u30 - 20u40	Zuid op schema: project for dummies
20u40 - 21u00	De flow van een medicatieschema
21u00 - 21u50	Panelgesprek
21u50 - 22u00	Toelichting bij materialen
22u00 - ???	Netwerken maar!

