

Het TWIN pakket voorziet in het afleveren van diabetespakketten.

Er zijn 2 mogelijkheden:

1. Patiënten die zijn opgenomen in een zorgtraject
 2. Patiënten die zijn opgenomen in een programma 'scholing en zelfzorg'
1. De patiënt, verplicht verzekerd, die instapt in het zorgtraject 'diabetes', ontvangt van de arts een voorschrift voor producten bestemd voor zelfcontrole van de glycemie, evenals een 'attest' van een educator. Dit attest vermeldt eveneens of de patiënt al dan niet recht heeft op een glucometer. De patiënt biedt zich aan in de officina en krijgt de betrokken producten onder de vorm van een pakket (per semester, bestaande uit 3 verpakkingen van 50 strips, één verpakking van 100 lancetten en eventueel een glucometer (voor een periode van 3 jaar).
 2. De patiënt, verplicht verzekerd, die is opgenomen in het programma 'scholing en zelfzorg' heeft eveneens recht op een tegemoetkoming: op vertoon van een doktersvoorschrift ontvangt hij van de apotheker één pakket per jaar, bestaande uit 2 verpakkingen van 50 strips en één verpakking van 100 lancetten, en eventueel een glucometer (voor een periode van 3 jaar).

Schematische voorstelling:

	Zorgtraject	Scholing en zelfzorg
<i>Vereist</i>	attest + VS	VS
<i>Periode</i>	per semester	per jaar
<i>50 strips</i>	3	2
<i>100 lancetten</i>	1	1
<i>Glucometer</i>	max. 1 per 3 jaar	max. 1 per 3 jaar

Binnen de verkoop zijn er 3 manieren om met de module te werken:

1. via menu Invoegen, Zorgtraject diabetes

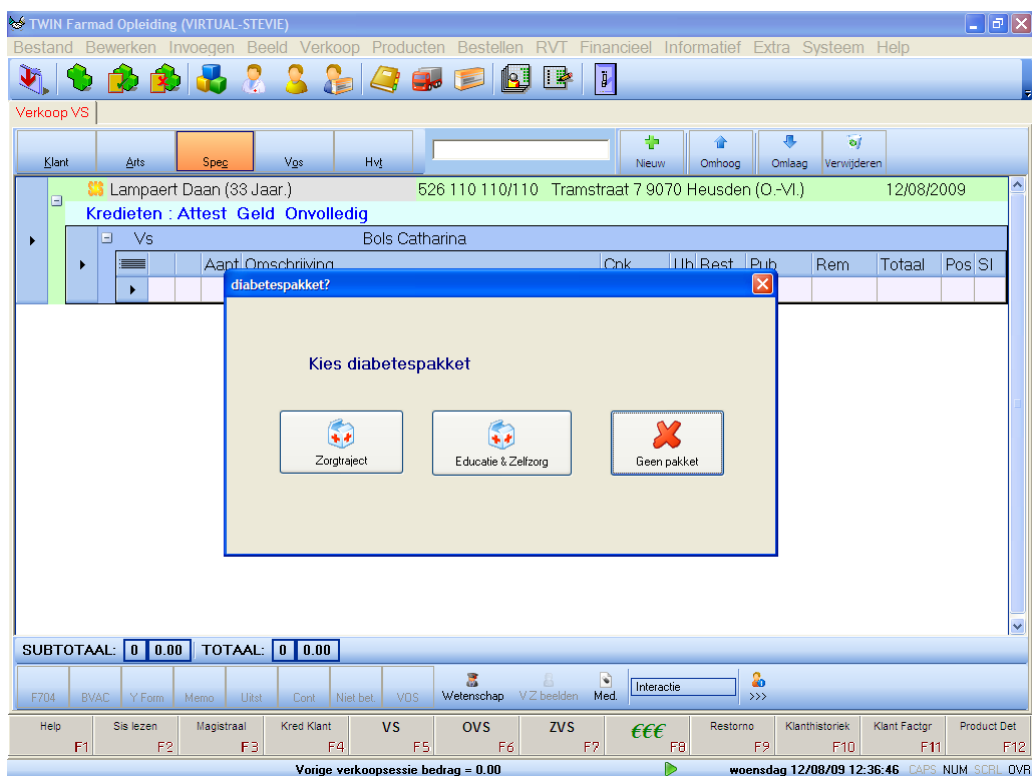
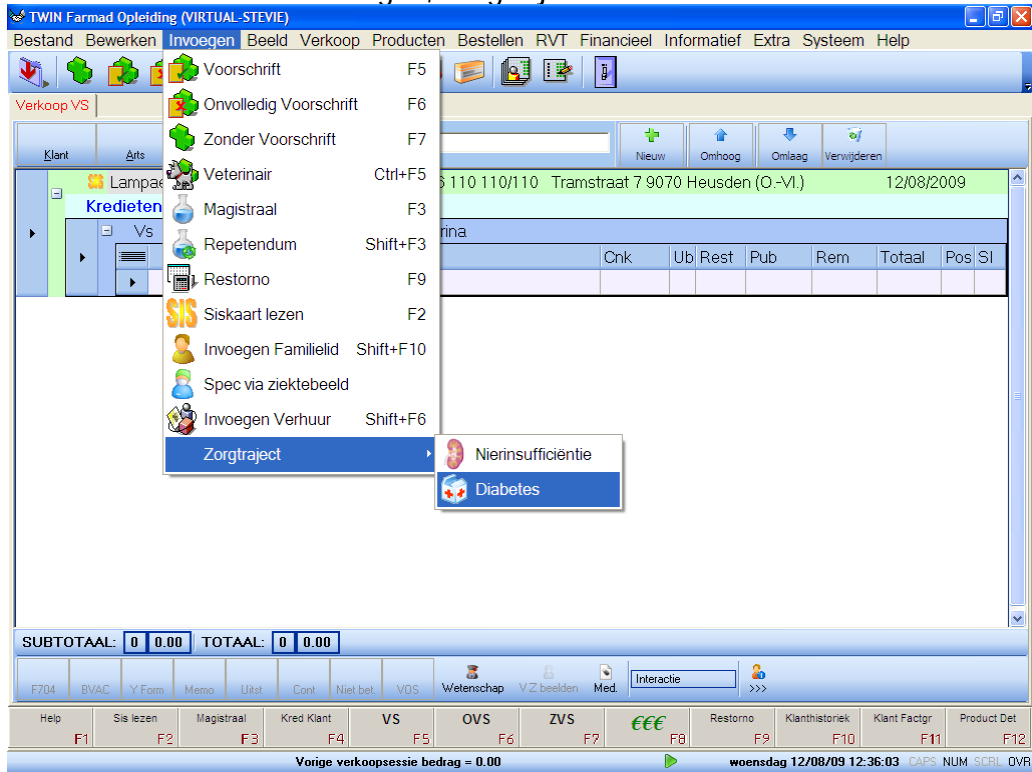

2. via verkoop door het scannen van een product dat aan dit project is gerelateerd

Diabetespakket EDUCATIE & ZELFZORG

Selecteer één product in elke tabel of lees barcode

Strips (2 verpakkingen)

Stock	Cnk	Omschrijving	Prijs
<input type="checkbox"/>	0 2045003	ACCUCHEK COMPACT TEST STRIPS	43.49
<input type="checkbox"/>	0 2583045	BREEZE2 TESTSTRIPS	46.71
<input type="checkbox"/>	0 2576098	CONTOUR TESTSTRIPS	47.45
<input type="checkbox"/>	0 2278901	GLUCOCARD X-SENSOR	43.43
<input type="checkbox"/>	0 2549863	GLUCOMEN LX SENSOR STRIPS GLUCOMETER 39553	43.43
<input type="checkbox"/>	0 1705490	ONETOUCH ULTRA TEST	42.85
<input type="checkbox"/>	0 2549046	ONETOUCH VITA TEST STRIP	42.85

Lancetten

stock	Cnk	Omschrijving	Prijs
<input type="checkbox"/>	0 2612075	ACCUCHEK SOFTCLIX LANCETTEN	6.55
<input type="checkbox"/>	0 2623197	BAYER MICROLET LANCETTEN STER GEKLEURD 100	6.55
<input type="checkbox"/>	0 2544393	GLUCOCARD GLUCOJECT LANCETS 39421	10.43
<input type="checkbox"/>	0 2198620	MICROFINE+ LANCET 33G 0,2MM	6.55
<input type="checkbox"/>	0 1705516	ONETOUCH ULTRASOFT LANCET	11.05

Glucometer (optioneel)

stock	Cnk	Omschrijving	Prijs
<input type="checkbox"/>	0 2227999	ACCUCHEK COMPACT+ STARTKIT	87.98
<input type="checkbox"/>	0 2578383	BREEZE2 GLUCOMETER STARTKIT	28.00
<input type="checkbox"/>	0 2576031	CONTOUR GLUCOMETER STARTKIT	53.00
<input type="checkbox"/>	0 2278919	GLUCOCARD X-METER STARTSET GLUCOMETER 34774	67.39
<input type="checkbox"/>	0 2549871	GLUCOMEN LX SET MG/DL GLUCOMETER 39548	28.00
<input type="checkbox"/>	0 2549053	ONETOUCH VITA SYST	59.50
<input type="checkbox"/>	0 2438794	TERUMO FINETOUCH KIT	52.00

Kit

stock	Cnk	Omschrijving	Prijs
<input type="checkbox"/>	0 2647568	ABBOTT MAINTENANCE KIT FREESTYLE LIT.EDUC.ZELFZORG	61.67
<input type="checkbox"/>	0 2647550	ABBOTT STARTKIT FREESTYLE FREEDOM L.EDUC.ZELFZORG	89.67

Barcode:

OK Annuleren

Vanaf september kunt u in dit scherm aanvinken wat u aflevert en vervolgens drukt u op OK. Er wordt ook automatisch uitgevinkt wat niet samen mag afgeleverd worden!

- via verkoop, door het ingeven van de woorden 'hon' <spatie> 'diab' + ENTER en dan het juiste honorarium kiezen

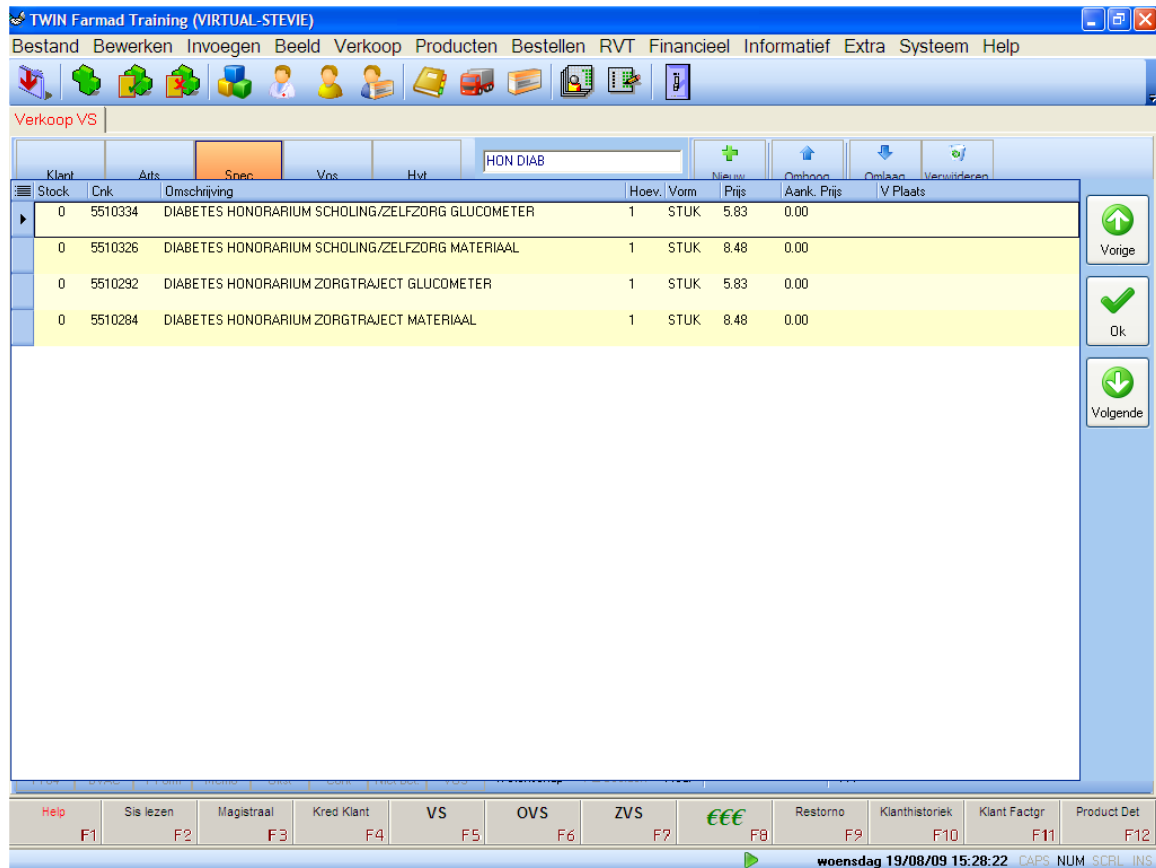

Scenario 1 & 2 verlopen identiek. In beide gevallen wordt eerst gevraagd op welk pakket de patiënt recht heeft.

Scenario 3 weet via het gekozen honorarium voor welk pakket gekozen werd.

Eens de keuze gemaakt, krijgt men een scherm met alle betrokken producten, onderverdeeld in 3 categorieën: strips, lancetten en glucometers. Er kan slechts één product uit de eerste 2 categorieën gekozen worden. Dit kan door het inscannen of aanklinken van de producten.

Bij OK checkt het pakket of aan alle voorwaarden is voldaan. Het scherm wordt gesloten en de juiste cnk-nummers en aantallen, inclusief honorarium, worden ingevuld in de verkoop.

Bij de scenario's 1, 2 en 3 : wanneer een apotheker de folder met info over het zorgtraject diabetes en aanzet tot doorverwijzing naar de arts meegeeft, scant men in het verkoopsscherm het cnk-nummer in wat op die folder staat. Na scanning verschijnt dan het product FZTRAJECT DIABETES 1 STUK.

The screenshot shows the TWIN Farmad software interface. The title bar reads 'TWIN Farmad Opleiding (VIRTUAL-STEVE)'. The menu bar includes 'Bestand', 'Bewerken', 'Invoegen', 'Beeld', 'Verkoop', 'Producten', 'Bestellen', 'RVT', 'Financieel', 'Informatief', 'Extra', 'Systeem', and 'Help'. The toolbar contains various icons for file operations and user management.

The main window is titled 'Verkoop VS'. It displays a sales transaction for 'Lampaert Daan (33 Jaar.)' with address '526 110 110/110 Tramstraat 7 9070 Heusden (O.-Vl.)' and date '12/08/2009'. The transaction is for 'Bols Catharina' and includes a table of items:

Aant	Omschrijving	Cnk	Ub	Rest	Pub	Rem	Totaal	Pos	Sl
1	Fztraject Diabetes 1 Stuk	2614410		-2	0.00	0.00	0.00		

At the bottom of the window, the subtotal and total are both '1 0.00'. The status bar at the very bottom shows 'Vorige verkoopssessie bedrag = 0.00' and the date/time 'woensdag 12/08/09 13:44:07' along with system information 'CAPS NUM SCRL INS'.

Belangrijk: deze functionaliteit werkt enkel met het nieuwe verkoopscherm. De enkele apothekers die nog met het oude verkoopscherm werken, kunnen zorgpakketten ingeven door de specifieke cnk-nummers in de verkoop in te geven, nl:

CNK	Benaming
5510284	Honoraria Zorgtraject diabetes - materiaal
5510292	Honoraria Zorgtraject diabetes - glucometer
5510300	Materiaal Zorgtraject diabetes
5510318	Glucometer Zorgtraject diabetes
5510326	Honoraria Scholing en zelfzorg diabetes - materiaal
5510334	Honoraria Scholing en zelfzorg diabetes - glucometer
5510342	Materiaal Scholing en zelfzorg diabetes
5510359	Glucometer Scholing en zelfzorg diabetes

Indien u ervoor kiest om van deze extra functionaliteit te profiteren door over te schakelen naar de nieuwe verkoopscherm, kan u altijd rekenen op onze ondersteuning. Aarzel niet de cellen helpdesk & opleiding (helpdesk@farmad.be & opleiding@farmad.be) hiervoor te contacteren.